

RZUT WIEŻBY DACHOWEJ
RZUT DACHU
skala 1:100

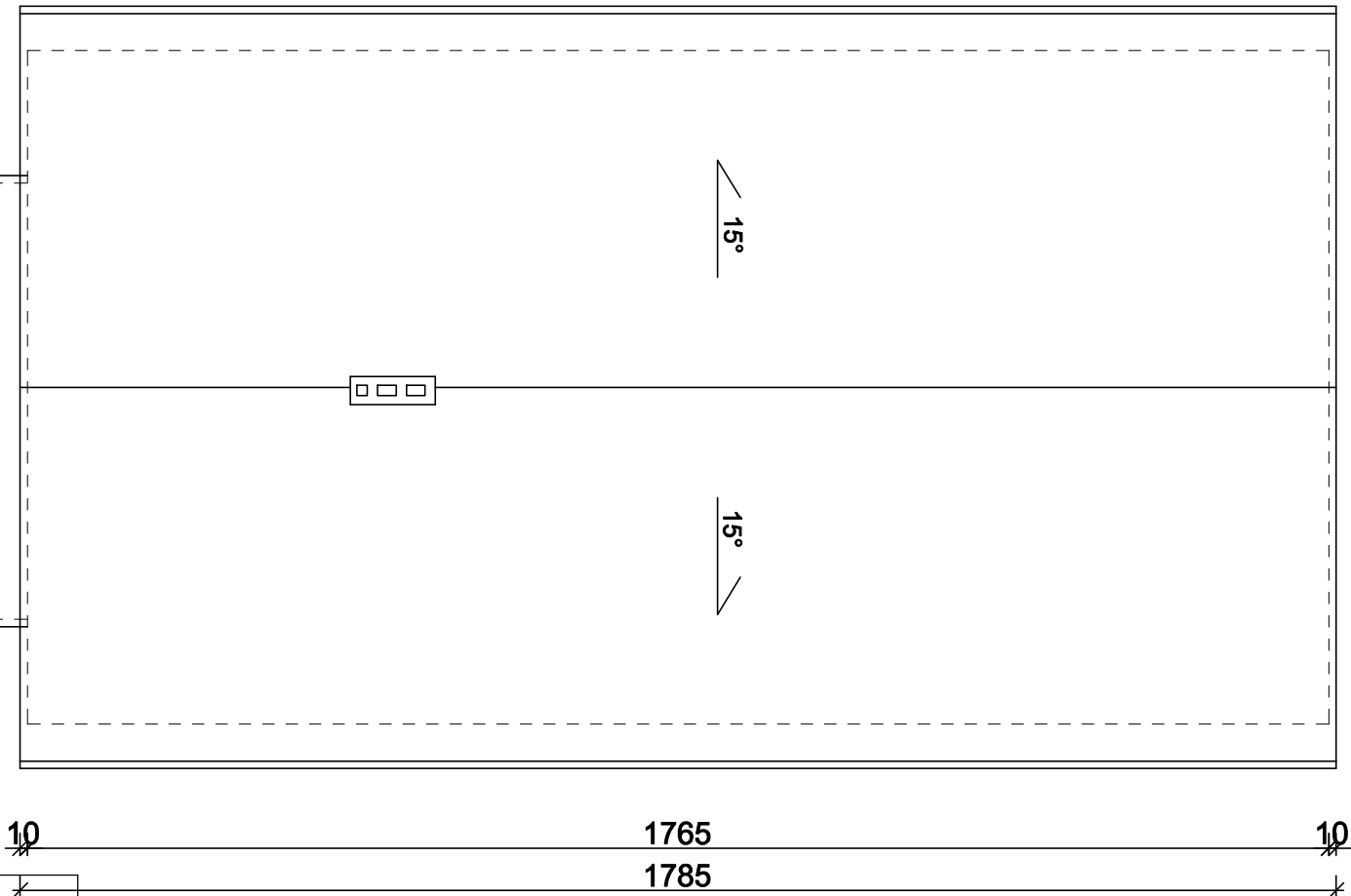
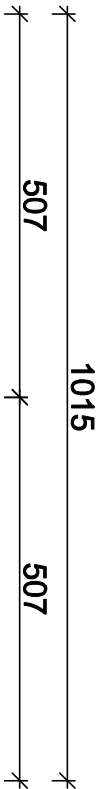
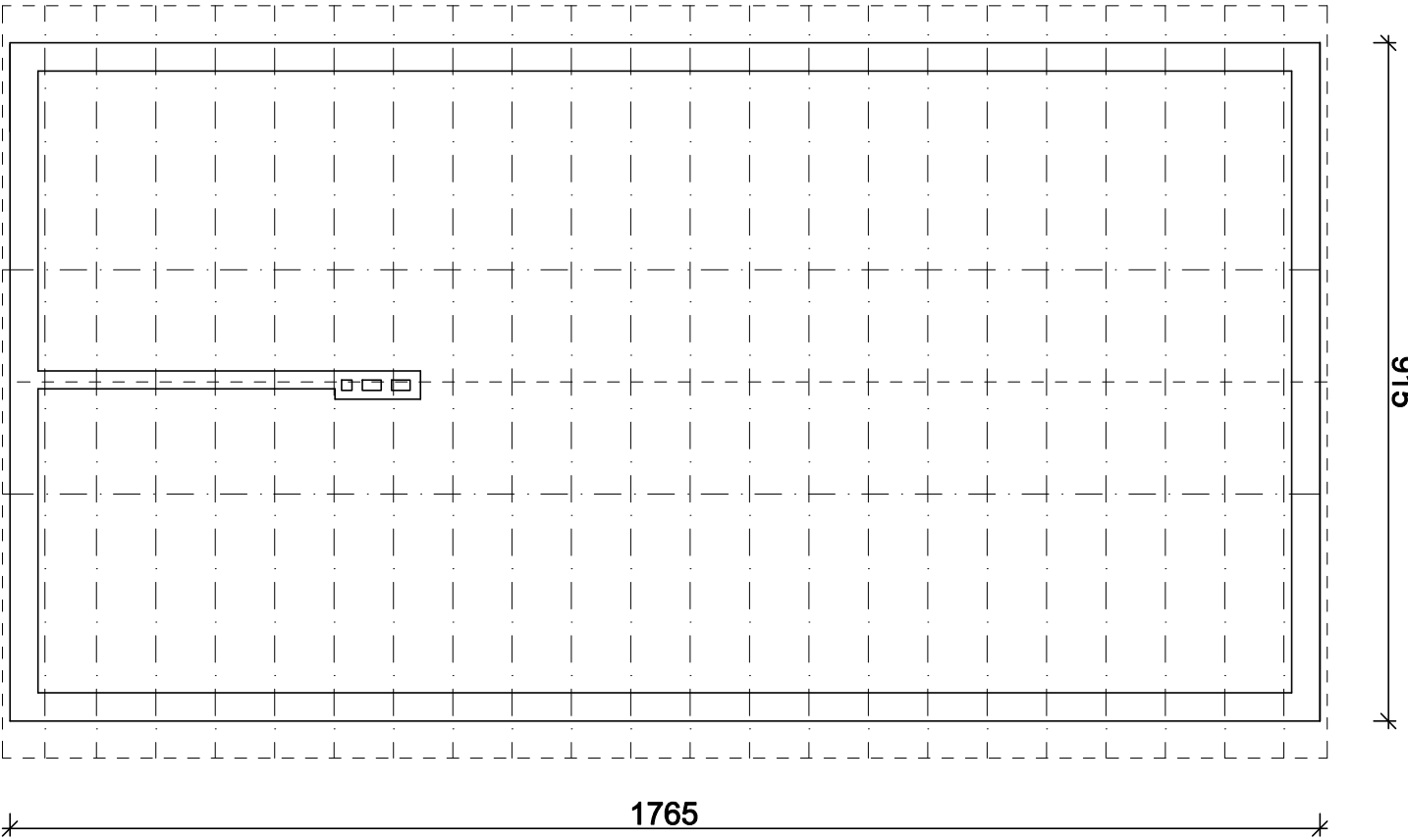

budynek
przewidziany do
rozbioru

<div><div></div><div></div></div> <p>Niniejsza dokumentacja, ani żadna jej część, nie może być powielana ani rozpowszechniana za pomocą urządzeń elektronicznych, mechanicznych, kopiujących, nagrywających i innych bez pisemnej zgody posiadacza praw autorskich: Zespół Projektowy</p>				
BIURO PROJEKTOWE: WIENTO projekty			Wiento - Projekty 94-303 Łódź, ul. Konstantynowska 30/32B, lok. 9 tel. 883-675-063	
Obiekt:	INWENTARYZACJA BUDYNKU ŚWIETLICY WIEJSKIEJ			
Adres budowy:	jedn. ewid. 102102_2 BRZEZINY, obr. 0020 POĆWIARDÓWKA, dz. ewid. nr 432/1			
	imię i nazwisko	data	nr upr.	podpis
Opisowal	mgr inż. Marek Trębarszyk	czernieć 2024r.	spec. Inżynier bez op.	LODOWICZAKOWSKI
RZUT WIEŻBY DACHOWEJ, RZUT DACHU			skala 1 : 100	nr rys. I-02